

viernes, 23 de agosto de 2019

| Indicadores           | Último   | Anterior |   |   |
|-----------------------|----------|----------|---|---|
| TRM                   | 3.376,99 | 3.385,28 | ↓ | <p>1. La codirectora del Banco de la República, Ana Fernanda Manguashca, afirmó que, aunque en la Junta Directiva del Emisor no hay preocupación porque no exista un factor estructural que esté alejando la inflación de la meta del Banco, no hay espacios para hacer recortes en las tasas de interés que actualmente se ubican en 4.25%. También la codirectora reiteró que el Banco de la República no tiene una meta de tasa de cambio y que lo único que hace es monitorear el comportamiento del mercado cambiario y mencionó que aunque el Banco tiene una serie de herramientas para lograr modificar la tasa cambiaria lo que ha encontrado es que dejar variar libremente la tasa de cambio según las fuerzas del mercado del dólar estadounidense tiene muchas ventajas en términos de estabilidad macroeconómica. <b>Fuente: DataiFX.</b></p> |
| Brent (USD/barril)    | 59,92    | 60,30    | ↓ |   |
| WTI (USD/barril)      | 55,35    | 55,68    | ↓ |   |
| Euro EUR/COP          | 3.734,28 | 3.750,89 | ↓ |   |
| Cacao (USD/Ton)       | 2.200    | 2.191    | ↑ |   |
| Caucho (TSR20 USD/kg) | 1,292    | 1,30     | ↓ |   |
| Café (usd/lb)         | 97,30    | 96,65    | ↑ |   |
| Euro EUR/USD          | 1,106    | 1,108    | ↓ |   |
| IBR Overnight         | 4,119%   | 4,121%   | ↓ |   |
| IBR 1 mes             | 4,119%   | 4,116%   | ↑ |   |
| IBR 3 meses           | 4,130%   | 4,127%   | ↑ | <p>2. El ministerio de Minas y Energía informó que en el mes de julio del 2019 la producción promedio de petróleo en Colombia llegó a los 868.745 barriles día, lo que representa un incremento de 0,9% frente al mismo mes de 2018 y una caída de 2,63% en comparación con junio de 2019. También la producción de crudo en los primeros siete meses del año fue de 888.968 barriles promedio día, lo que significa un crecimiento anual de 3,8% con respecto a los siete primeros meses de 2018, cuando se registró una producción de 856.413 barriles promedio día. Otro factor a resaltar fue que la producción promedio de gas natural se ubicó en 1.042 millones de pies cúbicos al día, con un aumento del 9,5% en comparación con el mes de Julio del 2018. <b>Fuente: DataiFX.</b></p>   |
| IBR 6 meses           | 4,141%   | 4,134%   | ↑ |   |
| Tasa REPO E.A.        | 4,25%    | 4,25%    | → |   |
| IPC mensual           | 0,22%    | 0,27%    | ↓ |   |
| IPC anual             | 3,79%    | 3,43%    | ↑ |   |
| DTF 90 Días           | 4,44%    | 4,45%    | ↓ |   |
| Desempleo             | 9,40%    | 10,50%   | ↓ |   |
| COLCAP                | 1.526,96 | 1.541,56 | ↓ |   |
| UVR                   | 268,840  | 268,821  | ↑ |   |
| UVT                   | 34.270   | 33.156   | ↑ |   |

3. El presidente de Estados Unidos, Donald Trump, hablará sobre las políticas económicas de su gobierno en las reuniones con otros líderes del G-7 este fin de semana en Francia. Esta reunión que se realizará de sábado a lunes, Trump planea tener reuniones bilaterales con los líderes de Reino Unido, Francia, Alemania, Japón, India y Canadá. El mandatario, que está molesto con la Reserva Federal por no reducir aún más las tasas de interés mientras se habla de una posible recesión, impulsará la economía de Estados Unidos a través de recortes de impuestos y desregulaciones, dijo un funcionario. También Trump expresará su descontento con el presidente francés Emmanuel Macron sobre el impuesto a los servicios digitales en Francia y ha amenazado con imponer aranceles al vino francés en represalia. **Fuente: Reuters.**

Fuente: Bloomberg - Cálculos: Fiduciaria Central S.A.

| Referencia             | Último % | Anterior % |   | 7 días | 15 días |
|------------------------|----------|------------|---|--------|---------|
| COLTES 6.25 11/26/2025 | 5,445    | 5,410      | ● |        |         |
| COLTES 10 07/24/2024   | 5,130    | 5,090      | ● |        |         |
| COLTES 7 05/04/2022    | 4,875    | 4,835      | ● |        |         |
| COLTES 7 09/11/2019    | 4,479    | 4,327      | ● |        |         |
| COLTES 11 07/24/2020   | 4,441    | 4,430      | ● |        |         |
| Tasa REPO BanRep       | 4,25     | 4,25       | ● |        |         |

### SPREADS

| Comparativo                                   | Último % | Anterior % |  | 15 días |
|---|----------|------------|--|---------|
| COLTES 6.25 11/26/2025 vs COLTES 7 09/11/2019 | ↑ 0,97   | ↑ 1,08     |  |         |
| COLTES 10 07/24/2024 vs COLTES 7 09/11/2019   | ↑ 0,65   | ↑ 0,76     |  |         |
| COLTES 10 07/24/2024 vs COLTES 11 07/24/2020  | ↑ 0,69   | ↑ 0,66     |  |         |
| COLTES 11 07/24/2020 vs Tasa REPO BanRep      | ↑ 0,19   | ↑ 0,18     |  |         |
| COLTES 7 09/11/2019 vs Tasa REPO BanRep       | ↑ 0,23   | ↑ 0,08     |  |         |

### DEUDA PÚBLICA ESTADOUNIDENSE

| Referencia     | Último % | Anterior % |   | 7 días | 15 días |
|----------------|----------|------------|---|--------|---------|
| Treasuries 5Y  | 1,50     | 1,47       | ● |        |         |
| Treasuries 10Y | 1,61     | 1,59       | ● |        |         |
| Treasuries 30Y | 2,10     | 2,07       | ● |        |         |

### SPREADS

| Comparativo                            | Último % | Anterior % |  | 15 días |
|--|----------|------------|--|---------|
| COLTES 10 07/24/2024 vs Treasuries 10Y | ↑ 3,52   | ↑ 3,50     |  |         |
| COLTES 7 05/04/2022 vs Treasuries 5Y   | ↑ 3,37   | ↑ 3,36     |  |         |

### MERCADO CAMBIARIO REGIONAL

| Referencia      | Último | Anterior |   | 7 días | 15 días |
|-----------------|--------|----------|---|--------|---------|
| USD/BRL-Brasil  | 4,07   | 4,03     | ↑ |        |         |
| USD/CLP-Chile   | 713,62 | 711,09   | ↑ |        |         |
| USD/UYU-Uruguay | 36,35  | 36,50    | ↓ |        |         |
| USD/MXN-México  | 19,8   | 19,7     | ↑ |        |         |
| USD/PEN-Perú    | 3,37   | 3,38     | ↓ |        |         |

## MERCADO ACCIONARIO

### MERCADO LOCAL

| Referencia | Último   | Anterior |   | 7 días | 15 días |
|------------|----------|----------|---|--------|---------|
| COLCAP     | 1.527,0  | 1.541,6  | ↓ | -0,95% |         |
| IGBC       | 12.367,4 | 12.501,1 | ↓ | -1,07% |         |
| COLEQTY    | 1.054,7  | 1.063,7  | ↓ | -0,85% |         |

### MERCADO GLOBAL

| Referencia   | Último   | Anterior |   | 7 días | 15 días |
|--------------|----------|----------|---|--------|---------|
| DOW JONES    | 26.252,2 | 26.202,7 | ↑ | 0,19%  |         |
| S&P 500      | 2.923,0  | 2.924,4  | ↓ | -0,05% |         |
| NASDAQ       | 7.991,4  | 8.020,2  | ↓ | -0,36% |         |
| DAX          | 11.747,0 | 11.802,9 | ↓ | -0,47% |         |
| EUROSTOXX 50 | 3.373,7  | 3.394,9  | ↓ | -0,63% |         |
| FTSE 100     | 7.128,2  | 7.204,0  | ↓ | -1,05% |         |
| IBEX 35      | 8.716,4  | 8.701,5  | ↑ | 0,17%  |         |

## RANKING ACCIONARIO COLOMBIANO DIARIO

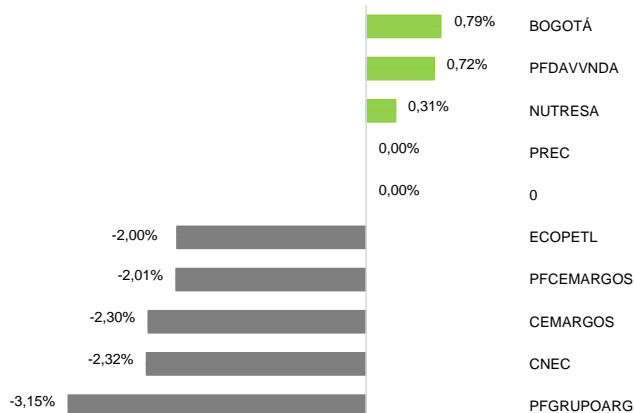

1. Durante la jornada del jueves 22 de agosto los mercados accionarios internacionales experimentaron una jornada de desvalorizaciones. En los Estados Unidos, el índice de mercado S&P-500 presentó una desvalorización del -0.05%, en Europa el índice EuroStoxx-600 se desvalorizó en -0.4%, mientras que en la jornada del viernes 23 de Agosto el índice Japonés Nikkei-225 se valorizó en 0.4%. Estas desvalorizaciones se generaron dado a los inversionistas se mostraron inquietos con la reunión anual que celebra la Reserva Federal en Jackson Hole (Wyoming), en la que se prevé que se debatirá si el estado de la economía de EE.UU. merece otro recorte de los tipos de interés o no, una medida que normalmente se utiliza para estimular actividades financieras. En Colombia el índice COLCAP registró una desvalorización del -0.95%

2. El pasado Jueves 21 de agosto el mercado de renta fija local presentó resultados significativamente negativos en la curva TES de Tasa Fija y en la curva de TES de UVR según los cierres de SEN. La curva de tasa fija tuvo desvalorizaciones en el tramo de corto, mediano y largo plazo. Los TES de Tasa fija más desvalorizados son de fechas de vencimiento Ago-26, Jul-24 y May-22 en 4.1, 4.0 y 4.0 Puntos básicos respectivamente. En cuanto a la curva de UVR, se presentaron desvalorizaciones en los tramos de corto plazo y largo plazo. Los TES de UVR más desvalorizados son de fecha de vencimiento Abr-35 Mar-21 y Feb-23 en 8.0 2.7 y 1.0 puntos básicos respectivamente.

### TES Tasa Fija

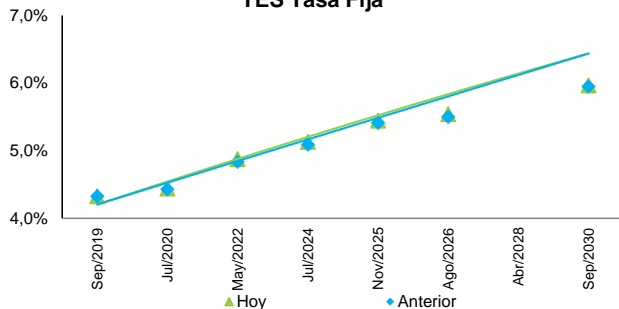

### TES UVR

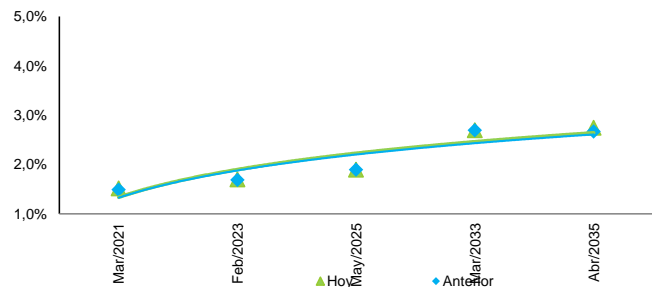

### CAMBIO DIARIO EN LAS TASAS DE NEGOCIACIÓN DE LOS TES TF

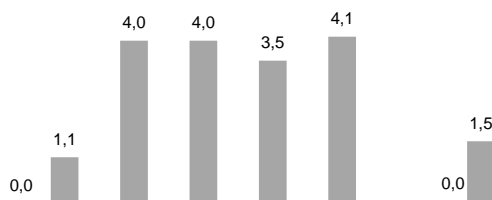

### CAMBIO DIARIO EN LAS TASAS DE NEGOCIACIÓN DE LOS TES UVR

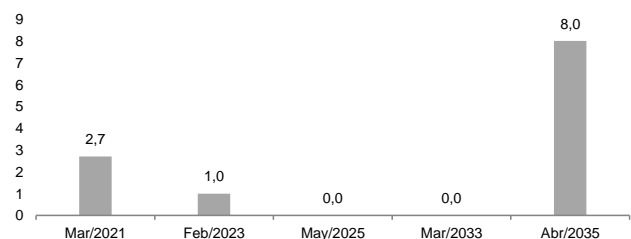

**FONDOS DE PENSIONES - RENTABILIDADES A 5 AÑOS (TASA NOMINAL)**

| Fondo             | Conservador     |                 | Moderado        |                 | Mayor riesgo    |                 |
|-------------------|-----------------|-----------------|-----------------|-----------------|-----------------|-----------------|
|                   | Abril 2014-2019 | Marzo 2014-2019 | Abril 2014-2019 | Marzo 2014-2019 | Abril 2014-2019 | Marzo 2014-2019 |
| <b>PROTECCION</b> | 8,04%           | 8,03%           | 8,07%           | 7,97%           | 8,34%           | 8,16%           |
| <b>PORVENIR</b>   | 7,99%           | 7,97%           | 8,50%           | 8,34%           | 8,10%           | 7,88%           |
| <b>OLD MUTUAL</b> | 8,35%           | 8,40%           | 9,33%           | 9,07%           | 9,39%           | 9,17%           |
| <b>COLFONDOS</b>  | 8,05%           | 8,06%           | 8,04%           | 7,84%           | 10,63%          | 10,60%          |

\* Superintendencia Financiera de Colombia

**CALENDARIO ECONÓMICO**

| Fecha      | País | Periodo | Evento                            | Anterior | Esperado |
|------------|------|---------|-----------------------------------|----------|----------|
| 21/08/2019 | US   | Jul     | Ventas de Viviendas de Senguda    | 5.27m    | 5.4m     |
| 21/08/2019 | US   | Jul     | Ventas de Vivienda MoM            | -1.7%    | 2.5%     |
| 22/08/2019 | US   | Aug 17  | Peticiones iniciales de desempleo | 220k     | 216k     |
| 22/08/2019 | US   | Aug P   | Markit PMI Fabricacion            | 50.4     | 50.5     |
| 22/08/2019 | US   | Aug P   | Markit PMI Servicios              | 53.0     | 52.8     |
| 22/08/2019 | US   | Aug P   | Markit PMI Composite              | 52.6     | -        |
| 22/08/2019 | EC   | Aug P   | Markit PMI Fabricacion            | 46.5     | 46.2     |
| 22/08/2019 | EC   | Aug P   | Markit PMI Servicios              | 53.2     | 53.0     |
| 22/08/2019 | EC   | Aug P   | Markit PMI Composite              | 51.5     | 51.2     |
| 22/08/2019 | JP   | Jul     | IPC YoY                           | 0.7%     | 0.6%     |
| 23/08/2019 | US   | Jul     | Ventas de Viviendas Nuevas        | 646K     | 645K     |

## Somos la Fiduciaria de tu Región

### PORTAFOLIO DE SERVICIOS



**Fondos de inversión colectiva**  
Es una alternativa de inversión colectiva especialmente diseñada para respaldar sus decisiones financieras en el corto plazo.



**Fiducia de inversión**  
Es todo negocio que celebren las sociedades fiduciarias con sus clientes para beneficio de estos o de los terceros designados por ello.



**Fiducia Pública**  
Son aquellos contratos mediante los cuales las entidades estatales entregan en mera tenencia a las sociedades fiduciarias recursos.



**Fiducia Inmobiliaria**  
En términos generales, tiene como finalidad la administración de recursos y bienes afectos a un proyecto inmobiliario.



**Fiducia de garantía y fuente de pago**  
Es el negocio fiduciario que se constituye cuando una persona entrega o transfiere a la sociedad fiduciaria bienes o recursos.



**Fiducia de administración y pagos**  
Es el negocio fiduciario que tiene como finalidad la administración de sumas de dinero u otros bienes.



**Representación legal de tenedores de bonos**  
Es el negocio en que se vela por los intereses del bonohabiente, a efecto de que éstos no se vean desmejorados durante la vigencia de los títulos emitidos.



**Fondos de Capital Privado**  
Inversiones que se realizan sobre empresas que no cotizan en la bolsa de valores.

VICELIBRO SUPERINTENDENCIA FINANCIERA DE COLOMBIA

Bogotá D.C. Av. El Dorado No. 69 A - 51 Torre B Piso 3 • PBX (57) (1) 412 4707 • Fax (57)(1) 412 4757  
Medellín Carrera 43C No. 7 D - 09 • PBX (57) (4) 444 9249

E-mail: fiduciaria@fiducentral.com servicioalcliente@fiducentral.com Fiduciaria Central S.A. NIT. 800.171.372-1

[www.fiducentral.com](http://www.fiducentral.com)



SC-CER162404



CO-SC-CER162404

## EDUCACIÓN AL CONSUMIDOR FINANCIERO

### ¿QUÉ DEBERÍA SABER ACERCA DE LA REPRESENTACIÓN LEGAL DE TENEDORES DE BONOS?

#### ¿QUÉ ES LA REPRESENTACIÓN LEGAL DE TENEDORES DE BONOS?

El Decreto 2555 de 2010, establece que los bonos emitidos para su colocación o negociación en el mercado de valores, deberán contar con un representante de tenedores de los bonos.

El representante legal de los tenedores de bonos tiene como función primordial la de velar por los intereses de los bonohabientes a

El representante legal de los tenedores de bonos tiene como función primordial la de velar por los intereses de los bonohabientes, a efecto de que éstos no se vean desmejorados durante la vigencia de los títulos emitidos, brindándoles a ellos la mayor protección posible.

#### ¿QUIÉN DESIGNA EL REPRESENTANTE LEGAL DE TENEDORES DE BONOS?

El representante de los tenedores será inicialmente designado por la sociedad emisora.

#### ¿CUÁL ES LA GESTIÓN DEL REPRESENTANTE LEGAL DE TENEDORES DE BONOS?

Específicamente adelanta la gestión de realizar todos los actos de administración y conservación que sean necesarios para el ejercicio de los derechos y la defensa de los intereses comunes de los bonohabientes, la de representar a los tenedores en todo lo concerniente en su interés común o colectivo, la de informar a los tenedores de bonos y a la Superintendencia Financiera, a la mayor brevedad posible y por los medios idóneos, sobre cualquier incumplimiento de las obligaciones originadas en la emisión por parte de la entidad emisora y la de actuar en nombre de los tenedores de bonos en los procesos judiciales y en los de reorganización y liquidación.

#### ¿CUALES SON LAS PRINCIPALES FUNCIONES DEL REPRESENTANTE LEGAL DE TENEDORES DE BONOS?

De conformidad con lo establecido en el Decreto 2555 de 2010, las principales funciones del Representante Legal de los Tenedores de bonos, son las siguientes:

1. Realizar todos los actos de administración y conservación que sean necesarios para el ejercicio de los derechos y la defensa de los intereses comunes de los tenedores.
2. Actuar en nombre de los tenedores de bonos en los procesos judiciales y en los de quiebra o concordato, así como también en los que se adelanten como consecuencia de la toma de posesión de los bienes y haberes o la intervención administrativa de que sea objeto la entidad emisora. Para tal efecto, el representante de los tenedores deberá hacerse parte en el respectivo proceso dentro del término legal, para lo cual acompañará a su solicitud como prueba del crédito copia auténtica del contrato de emisión y una constancia con base en sus registros sobre el monto insoluto del empréstito y sus intereses.
3. Representar a los tenedores en todo lo concerniente a su interés común o colectivo;
4. Intervenir con voz pero sin voto en todas las reuniones de la asamblea de accionistas o junta de socios de la entidad emisora.
5. Convocar y presidir la asamblea de tenedores de bonos.
6. Solicitar a la Superintendencia Financiera de Colombia los informes que considere del caso y las revisiones indispensables de los libros de contabilidad y demás documentos de la sociedad emisora.
7. Informar a los tenedores de bonos y a la Superintendencia Financiera de Colombia, a la mayor brevedad posible y por medios idóneos, sobre cualquier incumplimiento de sus obligaciones por parte de la entidad emisora.

#### ¿CUÁL ES LA RESPONSABILIDAD DEL REPRESENTANTE LEGAL DE TENEDORES DE BONOS?

El representante legal de los tenedores de bonos responderá hasta de la culpa leve.

#### ¿QUIÉN ASUME LA REMUNERACIÓN DEL REPRESENTANTE LEGAL DE TENEDORES DE BONOS?

La remuneración del representante legal de los tenedores de bonos será pagada por la entidad emisora.

**CONDICIONES DE USO:** El material contenido en el presente documento es de carácter informativo e ilustrativo. La información ha sido recolectada de fuentes consideradas confiables. Fiducentral S.A. no avala la calidad, exactitud, o veracidad de la información presentada. Este informe no pretende ser asesoría o recomendación alguna por lo tanto la responsabilidad en su uso es exclusiva del lector o usuario sin que Fiduciaria Central S.A. responda frente a terceros por los perjuicios originados en el uso o difusión del mismo.