

08 DE ENERO DE 2019

## Flash de inflación



En el mes de diciembre la variación mensual del Índice de Precios al Consumidor fue **0.30%**, por debajo del 0.33% esperado en promedio por el mercado, según la encuesta del Banco de la República, pero por encima del 0.12% observado en noviembre.

Diversión fue el que registró un mayor aumento mensual (0.69%), seguido por Alimentos, pero debido a su peso, Alimentos fue el grupo de gasto que más contribuyó a la inflación mensual seguido por Vivienda y Transporte.

La variación anual del IPC se desaceleró respecto al registro del mes anterior (3.27%) y fue **3.18%**, por debajo del 4.09% en que cerró el 2017. Al observar por componentes, tanto la inflación anual de Transables, como Regulados y No Transables se desaceleró respecto al mes pasado, mientras que Alimentos mostró una aceleración. Transables fue el que registró una mayor desaceleración y logró ubicarse dentro del rango meta del Banco de la República, lo que no se observaba desde julio del 2015.

Vale la pena mencionar la aceleración mensual que registró la inflación de Transables, al pasar de  $-0.06\%$  a  $0.12\%$ , sumado a Alimentos, que pasó de un aumento de  $0.03\%$  en noviembre a  $0.40\%$  en diciembre y Regulados, componente que después de tener un registro de  $0.35\%$  el mes pasado, mostró un crecimiento de  $0.51\%$ .

Al analizar la inflación mensual por gasto básico:

- ❑ El aumento en el precio de la energía eléctrica fue el que más contribuyó al incremento de la inflación mensual de Regulados, seguido por el precio del bus intermunicipal y de acueducto, alcantarillado y aseo.
- ❑ En Alimentos, los tomates y el precio de los almuerzos fueron los que más contribuyeron al aumento del IPC dentro del componente.
- ❑ Los pasajes aéreos fueron los que más llevaron la inflación mensual de Transables al alza, seguido por productos de higiene corporal y vehículos, mientras que equipos de telefonía móvil y computadores contribuyeron de manera negativa.
- ❑ Los arrendamientos continúan siendo los que más contribuyen a la inflación de No Transables, sumado a los servicios relacionados con diversión.

La variación anual de la inflación sin alimentos disminuyó y se ubicó en  $3.48\%$ , inferior al  $5.01\%$  registrado en diciembre de 2017. Por su parte, el promedio de variación anual de indicadores de inflación básica se ubicó en  $3.03\%$ , desde el  $4.66\%$  del año anterior.

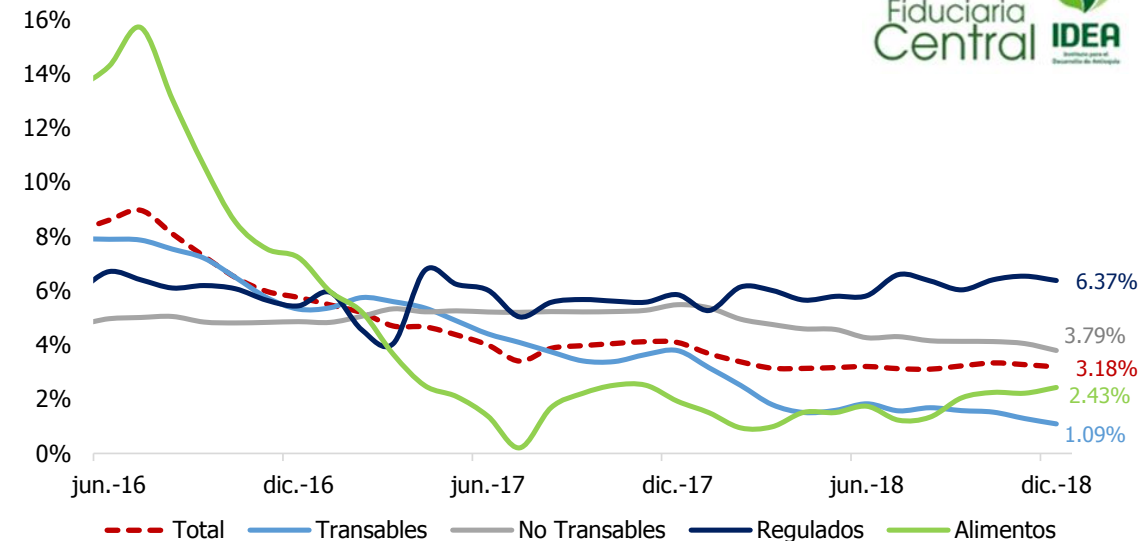

Fuente: DANE

Grupos	Ponderación	Variación %		Contribución	
		Mensual	Doce meses	Mensual	Doce meses
Alimentos	28.21	0.40	2.43	0.12	0.71
Vivienda	30.10	0.30	4.13	0.09	1.27
Vestuario	5.16	0.08	0.33	0.00	0.01
Salud	2.43	0.09	4.33	0.00	0.12
Educación	5.73	0.02	6.38	0.00	0.42
Diversión	3.10	0.69	-1.16	0.02	-0.03
Transporte	15.19	0.38	3.73	0.05	0.53
Comunicaciones	3.72	-0.03	0.28	0.00	0.01
Otros gastos	6.35	0.14	2.29	0.01	0.15
<b>Total</b>	<b>100</b>	<b>0.30</b>	<b>3.18</b>	<b>0.30</b>	<b>3.18</b>

Fuente: DANE